# ИСТ ИНДАСТРИАЛ СЭППОРТ

ТЕЛ.+7 928 966 12 20

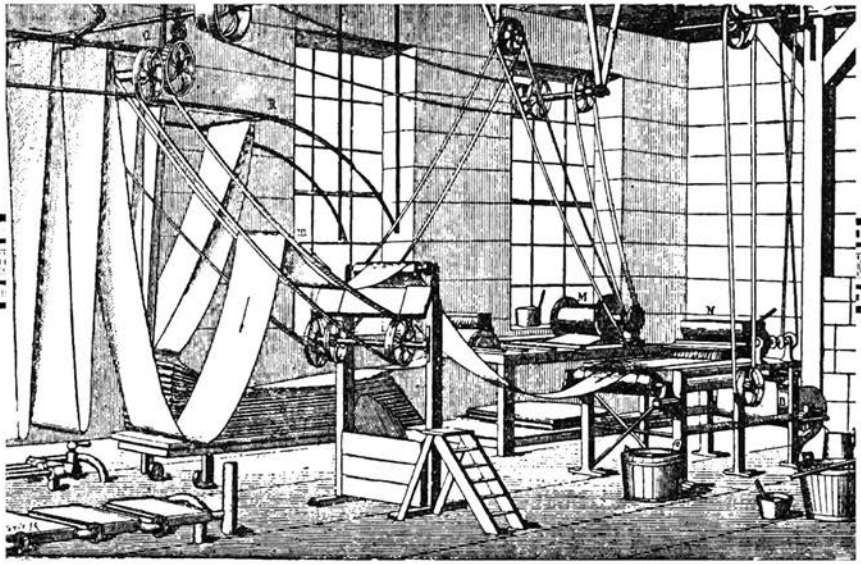

# ВСЕ ДЛЯ ПРОИЗВОДСТВА БУМАГИ И КАРТОНА

2015

ООО “ИСТ ИНДАСТРИАЛ СЭППОРТ”

запасные части и расходные материалы на оборудование по переработке картона и бумаги

**www.eisupport.ru e-mail: eisupport@mail.ru**
**тел.:(863) 227-34-56,моб.:+7(928)966-12-20**

# Содержание

1. Автоматизированная система очистки сушильной сетки
2. Бумагоделательная машина СГИ
3. Гидропланки и отсасывающие ящики в сборе
4. Гофроагрегаты и линии для изготовления ящиков
5. Задвижки различных типов с пневмо и электро приводом
6. Заправочный канат
7. Износостойкие сетки для фильтр-пресса
8. Колеса подачи
9. Лабораторные приборы для ЦБП
10. Ленточный фильтр пресс для обезвоживания
11. Лунный календарь производственника
12. Насосы для бумагоделательного производства
13. Ножи сегментные, тарельчатые, отрезные
14. Паровые головки, графитовые кольца, картриджи
15. Плоттер для резки гофрокартона
16. Покрытие для валов
17. Переработка отходов гидроразбивателя в ДПК
18. Прессовые сукна
19. Промышленная электроника
20. Сортировочные корзины и сортировочные плиты
21. Сукно-сетко правки и датчики сукна и сетки
22. Термоусадочные фильтрующие сетки
23. Форсунки различных типов
24. Шабера
25. Электромагнитные измерители потока

ООО “ИСТ ИНДАСТРИАЛ СЭППОРТ”

запасные части и расходные материалы на оборудование по переработке картона и бумаги

**www.eisupport.ru e-mail: eisupport@mail.ru**
**тел.:(863) 227-34-56,моб.:+7(928)966-12-20**

## Автоматизированная система очистки сушильной сетки *E-CLEAN*

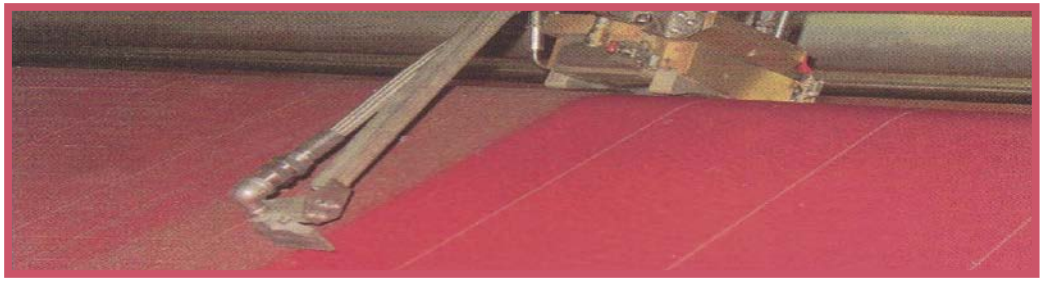

**Преимущества системы очистки сушильной сетки *E-CLEAN* :**

* Эффективная очистка водой под давлением до 600 бар вместе с эффективным вакуумным удалением загрязненной чистящей воды.
* Не влияет на качество изготавливаемой бумаги во время очистки.
* Не оставляет пятен на бумаге во время чистки.
* Все загрязнения собираются в специальном сборнике вне бумагоделательной машины.
* Быстрый срок окупаемости инвестиций за счет снижения количества смены сеток.
* Повышает производительность бумагоделательной машины .
* Снижение времени на ППР бумагоделательной машины за счет отсутствия необходимости ручной очистки сетки.
* Обеспечение постоянства выпуска высококачественной бумаги.
* Повышение эффективности сушильной части бумагоделательной машины.
*Снижение потребления пара.
* Увеличение производительности бумагоделательной машины.
* Увеличение срока службы сеток.
* Низкая стоимость обслуживания системы.

**система очистки *E-CLEAN***

**www.eisupport.ru e-mail: eisupport@mail.ru**
**тел.:(863) 227-34-56,моб.:+7(928)966-12-20**

## Бумагоделательная машина для производства СГИ

**срок изготовления 4-5 месяцев**

Полный комплект поставки:
от транспортера подачи сырья (макулатуры, целлюлозы) до автоматизированной системы резки и упаковки.
Проектное сопровождение.
Инспектирование уже работающих машин.
Переработка 100% макулатурного сырья.
Прямой контракт.



ООО “ИСТ ИНДАСТРИАЛ СЭППОРТ”

запасные части и расходные материалы на оборудование по переработке картона и бумаги

www.eisupport.ru e-mail: eisupport@mail.ru
тел.:(863) 227-34-56,моб.:+7(928)966-12-20

## покрытие для отсасывающих ящиков, формующие доски, гидропланки

Материал покрытия:

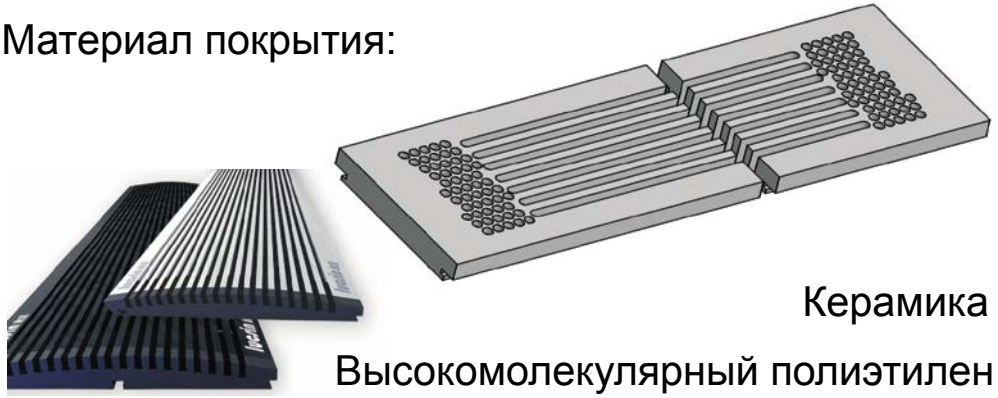

Керамика

Высокомолекулярный полиэтилен

## отсасывающие ящики в сборе

Любые размеры и типы.
Изготовление по чертежам заказчика.

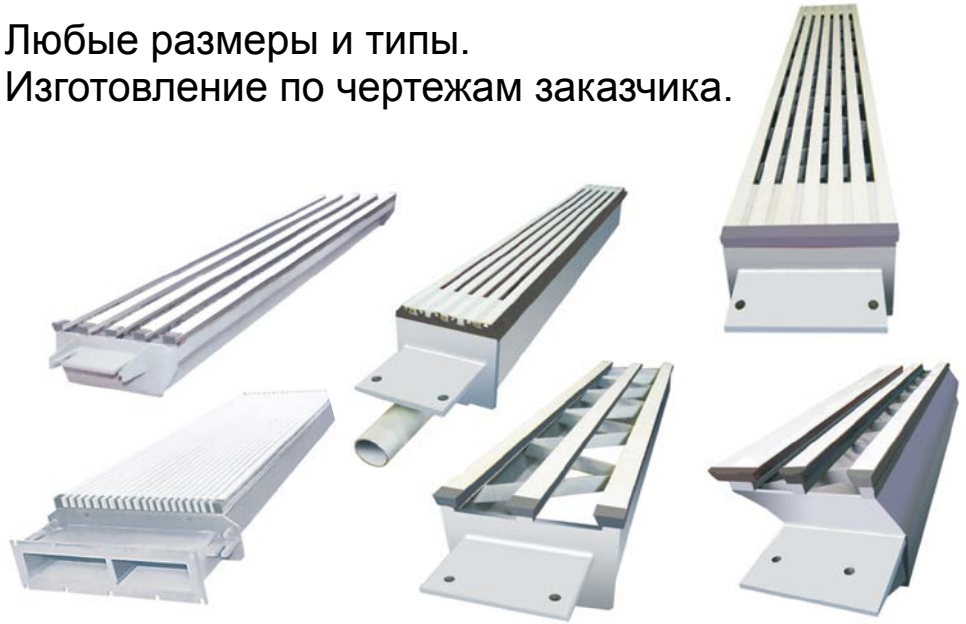

## K&H MACHINERY CO.,LTD

***Высококачественные гофроагрегаты из Тайваня***

## JIN HER FA MACHINERY INDUSTRIAL CO., LTD

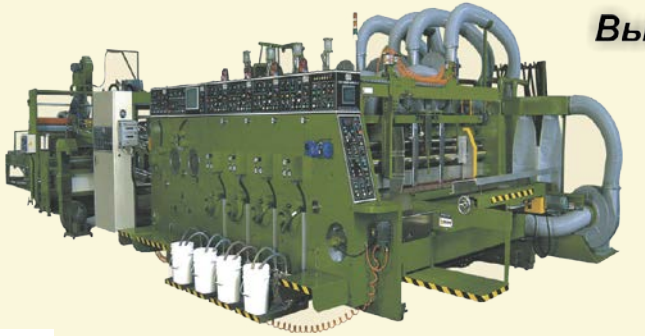

***Высококачественные линии из Тайваня для производства гофроящиков***



ООО “ИСТ ИНДАСТРИАЛ СЭППОРТ”

запасные части и расходные материалы на оборудование по переработке картона и бумаги

www.eisupport.ru e-mail: eisupport@mail.ru
тел.:(863) 227-34-56,моб.:+7(928)966-12-20

## Задвижки различных типов с пневмо и электро приводом

ООО "ИСТ ИНДАСТРИАЛ СЭППОРТ"

www.eisupport.ru e-mail: eisupport@mail.ru
тел.:(863) 227-34-56,моб.:+7(928)966-12-20

ЗАПАСНЫЕ ЧАСТИ И РАСХОДНЫЕ МАТЕРИАЛЫ НА АЗИАТСКОЕ ОБОРУДОВАНИЕ ПО ПЕРЕРАБОТКЕ КАРТОНА И БУМАГИ

канат для заправки бумажного полотна (заправочный канат)

# ЗАПРАВОЧНЫЙ КАНАТ

Ø 10 мм
12 мм
14 мм
16 мм

DUPONT®
с сердечником и без

ООО "ИСТ ИНДАСТРИАЛ СЭППОРТ"

www.eisupport.ru e-mail: eisupport@mail.ru
тел.:(863) 227-34-56,моб.:+7(928)966-12-20

запасные части и расходные материалы на оборудование по переработке картона и бумаги

## Специальные износостойкие сетки для фильтр-пресса

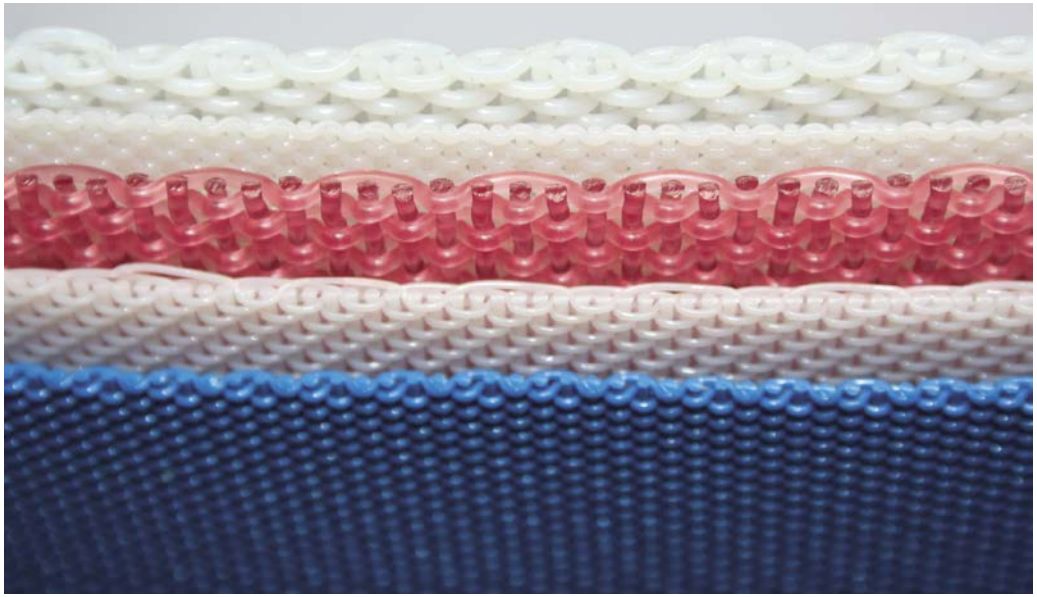

## различные типы и размеры по запросу

варианты исполнения замков

www.eisupport.ru e-mail: eisupport@mail.ru
тел.:(863) 227-34-56,моб.:+7(928)966-12-20

## колеса подачи различных типов производства компании "MaxDura"

**Колесо подачи**
**-M001-**
по специальной цене на складе в Ростове-на-Дону

MaxDura International Co., Ltd.

www.eisupport.ru

**10 $**

колесо подачи M001

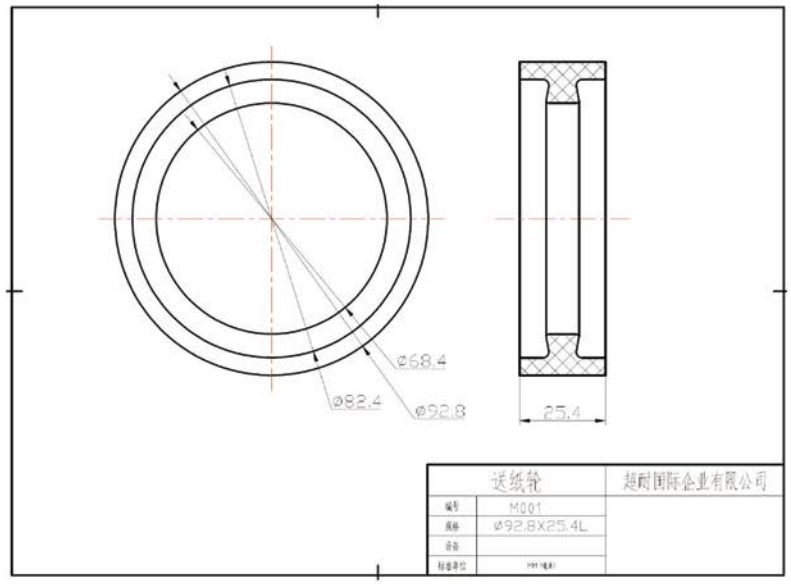






www.eisupport.ru e-mail: eisupport@mail.ru
тел.:(863) 227-34-56,моб.:+7(928)966-12-20

## Весь необходимый набор приборов для оснащения современной лаборатории целлюлозо-бумажного производства:

## Инфракрасный анализатор влажности

Infrared Moisture Analyzer

Данный прибор специально разработан для быстрого определения влажности бумаги и картона различной плотности. **Инфракрасный анализатор влажности** позволяет производить непрерывное измерение в режиме реального времени.
По сравнению с распространенным методом с использованием нагревательной печи, **инфракрасный анализатор влажности** достигает максимальной мощности нагрева в кратчайший срок, обеспечивая в свою очередь непрерывный контроль влажности в производимой продукции.

ООО “ИСТ ИНДАСТРИАЛ СЭППОРТ”

запасные части и расходные материалы на оборудование по переработке картона и бумаги

**www.eisupport.ru e-mail: eisupport@mail.ru**
**тел.:(863) 227-34-56,моб.:+7(928)966-12-20**

# Ленточный фильтр-пресс для обезвоживания

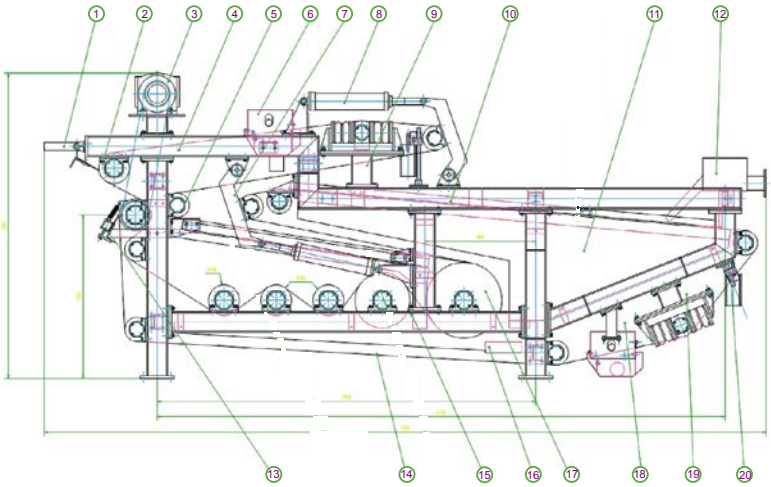


1. Верхний шабер
2. Прессовый вал
3. Привод
4. Рама
5. Вал
6. Спрыски (сетка-мойка)
7. Сетка-натяжитель
8. Сетка-натяжитель
9. Сетка-правка
10. Накопитель
11. Ёмкость
12. Напорный ящик (подача массы)
13. Нижний шабер
14. Сетка
15. Прессовый вал
16. Желоб
17. Прессовый вал
18. Спрыски (сетка-мойка)
19. Сетка-правка
20. Регулятор подачи

**www.eisupport.ru**

ООО “ИСТ ИНДАСТРИАЛ СЭППОРТ”

запасные части и расходные материалы на оборудование по переработке картона и бумаги

www.eisupport.ru e-mail: eisupport@mail.ru
тел.:(863) 227-34-56,моб.:+7(928)966-12-20

## Насосы для бумагоделательного производства

Предлагаем весь спектр насосов для бумагоделательного производства

Насосное оборудование

**ANDRITZ**

**Улитки и рабочие колеса по согласованию**

**www.eisupport.ru e-mail: eisupport@mail.ru**
**тел.:(863) 227-34-56,моб.:+7(928)966-12-20**

## паровые головки типов **PTS\CSS** в комплекте с трубками

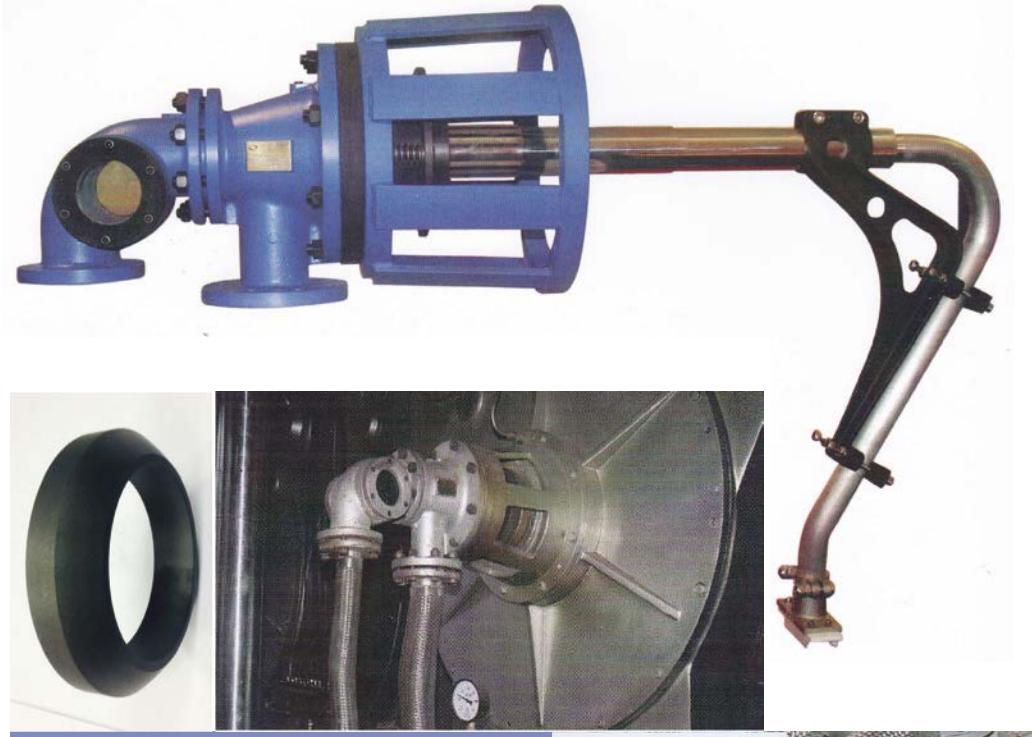

**Гибкие паровые шланги**
различного диаметра и длины
**Графитовые кольца**
**KADANT**
**Клапана**
**Картриджи** для паровых головок

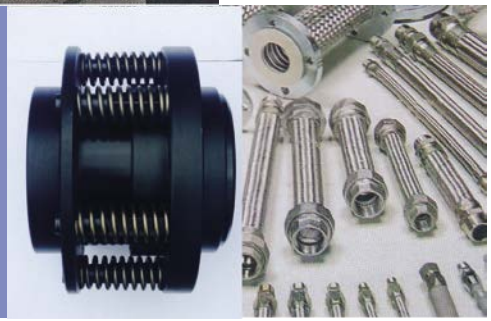



ООО “ИСТ ИНДАСТРИАЛ СЭППОРТ”

запасные части и расходные материалы на оборудование по переработке картона и бумаги

www.eisupport.ru e-mail: eisupport@mail.ru
тел.:(863) 227-34-56,моб.:+7(928)966-12-20

## плоттер для резки гофрокартона

Дополнительная информация по запросу

ООО “ИСТ ИНДАСТРИАЛ СЭППОРТ”

запасные части и расходные материалы на оборудование по переработке картона и бумаги

**www.eisupport.ru e-mail: eisupport@mail.ru**
**тел.:(863) 227-34-56,моб.:+7(928)966-12-20**

## Покрытие валов Bio-Matrix и Bio-Silk

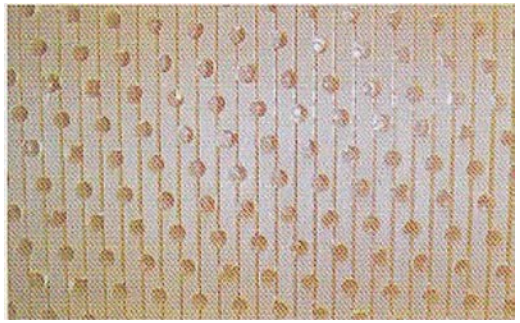

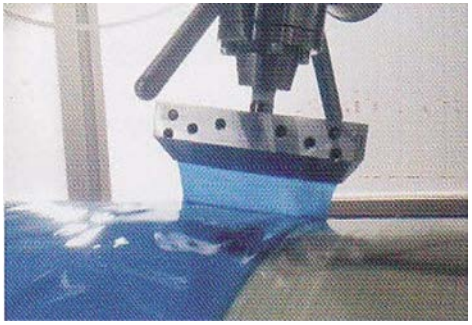

## Прессовые, натяжные, разгонные валы с покрытием из резины, полиуретана и др.

*Максимальная длина -12 метров, диаметр 2 метра*

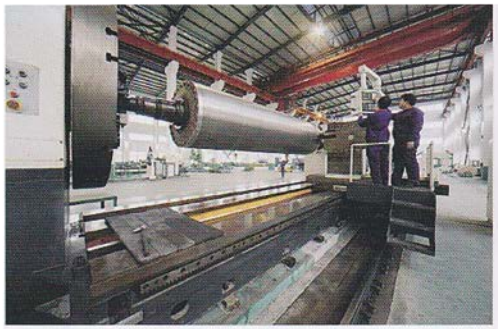

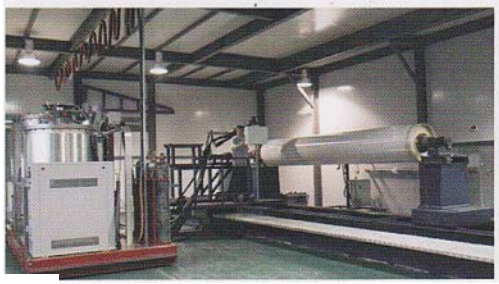

ИСТ ИНДАСТРИАЛ СЭППОРТ

Адрес для почтовых отправлений:
344016, г. Ростов-на-Дону, А/Я 5596
Телефоны: +7 (863) 227-34-56, +7 (928) 966-12-20 (моб.)

Интернет: www.eisupport.ru
E-mail: eisupport@mail.ru

## Оборудование для изготовления транспортных поддонов из отходов получаемых при переработке макулатуры

# ПРЕССОВЫЕ СУКНА

до 30 дней - срок изготовления и поставки.
Плотность от 400 гр до 1800 гр.
Рабочая скорость эксплуатации до 1400 м/мин.
Срок службы 3-9 мес*.

*в зависимости от условий эксплуатации и состояния оборудования



ООО “ИСТ ИНДАСТРИАЛ СЭППОРТ”

запасные части и расходные материалы на оборудование по переработке картона и бумаги

www.eisupport.ru e-mail: eisupport@mail.ru
тел.:(863) 227-34-56,моб.:+7(928)966-12-20

# промышленная электроника

**SIEMENS**
**MITSUBISHI**
**ALLEN BRADLEY**
**Schneider Electric**
**ABB**
**Rittail**
**Omron**
**FATEK**

Промышленные контроллеры, компьютеры.
Сенсорные панели.
Частотные преобразователи.
Инверторные приводы любой мощности.
Энкодеры
Датчики
Шаговые двигатели
Экспресс поставка до 3 недель.*

*при условии наличия на складе

www.eisupport.ru e-mail: eisupport@mail.ru
тел.:(863) 227-34-56,моб.:+7(928)966-12-20

## Максимальные размеры сит для оборудования известных европейских производителей

| Current OEM | Original OEM | Model | Cylinder Height (mm) | Cylinder Height (Inches) | Cylinder I.D. (mm) | Cylinder I.D. (Inches) |
|---|---|---|---|---|---|---|
| Voith | VOITH | MSS18/16 | 1600 | 62.99 | 1800.0 | 70.87 |
| Voith | VOITH | VPS40/16 | 1600 | 62.99 | 1800.0 | 70.87 |
| GLV | BELOIT | M/UF66 | 1701.8 | 67.00 | 1676.4 | 66.00 |
| Kadant B.C. | BLACK CLAWSON | 60P72 | 1854 | 72.99 | 1524.0 | 60.00 |
| Kadant B.C. | BLACK CLAWSON | Ultra V900 | 1854.2 | 73.00 | 1524.0 | 60.00 |
| Kadant B.C. | LAMORT | SPM1500 | 1500 | 59.06 | 1530.0 | 60.24 |

## Сортировочные корзины

VOITH, BELOIT, BLACK CLAWSON, LAMORT, ANDRITZ

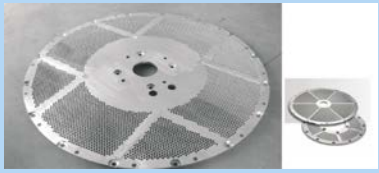

VOITH, BELOIT, BLACK CLAWSON, LAMORT, ANDRITZ

## Сортировочные плиты





www.eisupport.ru e-mail: eisupport@mail.ru
тел.:(863) 227-34-56,моб.:+7(928)966-12-20

## привода (пневматические-электрические) для сукно-сеткомоек

## фильтры для очистки оборотной и подсеточной воды автоматического и ручного управления

## сукно-сеткоправки

## датчики контроля и управления хода сукна, сетки

Адрес: 344039, г. Ростов-на-Дону,
ул. Курская 14 «А», оф.8

Интернет: www.eisupport.ru

Телефон: +7 (863) 227-34-56
(моб) +7 (928) 966-12-20

E-mail: eisupport@mai.ru

## ООО «ИСТ ИНДАСТРИАЛ СЭППОРТ»

# СПЕЦИАЛЬНЫЕ ТЕРМОУСАДОЧНЫЕ ФИЛЬТРУЮЩИЕ СЕТКИ (с замком молния)

## для фильтрующих сегментов многодисковых фильтров

www.eisupport.ru



ООО "ИСТ ИНДАСТРИАЛ СЭППОРТ"

запасные части и расходные материалы на оборудование по переработке картона и бумаги

www.eisupport.ru e-mail: eisupport@mail.ru
тел.:(863) 227-34-56,моб.:+7(928)966-12-20

## форсунки различных типов

**www.eisupport.ru e-mail: eisupport@mail.ru**
**тел.:(863) 227-34-56,моб.:+7(928)966-12-20**

## Шабера для сушильных и ЯНКИ цилиндров

В зависимости от условий эксплуатации и конкретных требований к работе пары вал-шабер специалистами завода изготовителя разработаны оптимальные композиции и схемы армирования шаберных лезвий на основе **эпоксидной смолы** с использованием тканей из **стеклянных**, **базальтовых**, а также **угольных волокон**.

Размеры:
длина до 15 000 мм
ширина до 500 мм
толщина до 10 мм

Условия эксплуатации: температура эксплуатации до 220°С, линейная скорость вала до 1800 м/мин.

*Применение шаберных лезвий из композиционных материалов сокращает время на обслуживание БДМ и дает возможность получать дополнительную продукцию.*



ООО “ИСТ ИНДАСТРИАЛ СЭППОРТ”

запасные части и расходные материалы на оборудование по переработке картона и бумаги

**www.eisupport.ru e-mail: eisupport@mail.ru**
**тел.:(863) 227-34-56,моб.:+7(928)966-12-20**

## Электромагнитные измерители потока

комбинированые электромагнитные измерители потока

## Различные характеристики по электронному каталогу

датчики

измерители

# Условія продажи.

Обозначенныя цѣны въ этомъ прейсъ-курантѣ не могутъ быть однако для меня безусловно обязательны, ибо таковыя находятся въ тѣсной связи съ часто измѣняющейся заграничной валютой и вслѣдствіе все усиливающагося вздорожанія сырыхъ матеріаловъ и рабочихъ рукъ за время печатанія этого каталога могли уже измѣниться. Я же съ своей стороны долженъ поставить на видъ всѣмъ своимъ многочисленнымъ покупателямъ, что я принципіально преслѣдую единственную цѣль—**постоянно служить Гг. заказчикамъ наилучшимъ товаромъ при незначительной для себя пользѣ,** а потому покорнѣйше прошу съ довѣріемъ полагаться на назначеніе мною существующихъ въ моментъ исполненія заказа крайнихъ цѣнъ.

Всѣ цѣны этого каталога подразумѣваются франко мой складъ съ упаковкою. Пересылка товара за счетъ и рискъ покупателя.

При заказѣ необходимо сообщать подробныя инструкціи относительно отправки товара, а именно: отправить ли таковой по желѣзной дорогѣ или черезъ посредство какой-либо транспортной конторы и черезъ какую именно. Кромѣ того, отправить ли товаръ почтой, малой или большой скоростью или багажомъ и на какую станцію. При отсутствіи такихъ указаній я отправляю товаръ по своему собственному усмотрѣнію.

При отправкѣ товара черезъ жел. дор. или транспортныя конторы за несвоевременную доставку или утерю клади въ пути не отвѣчаю и прошу претензіи въ этихъ случаяхъ предъявлять къ желѣзной дорогѣ или мѣстнымъ агентствамъ

При полученіи заказовъ отъ неизвѣстныхъ мнѣ Гг. покупателей прошу обязательно выслать $^1/_3$ стоимости заказа задаткомъ, безъ чего заказы къ исполненію приняты быть не могутъ, тогда какъ на остальную сумму будетъ сдѣланъ наложенный платежъ на товаръ или же дубликатъ накладной высланъ будетъ черезъ банкъ для инкассо остальной суммы, или почтой наложеннымъ платежомъ на конвертъ.

Заказы испояняются со всевозможной аккуратностью, сообразуясь съ требованіями Гг. покупателей, и въ случаѣ, если какого-либо предмета на складѣ не имѣется или совсѣмъ не будетъ, то послѣдній, въ интересахъ же заказчика, замѣняется другимъ, подходящимъ. Неоказавшіеся на складѣ предметы въ моментъ исполненія заказа вносятся въ спеціальную книгу неисполненыхъ заказовъ и досылаются по полученіи ихъ на складъ.

Въ случаѣ, если подобнаго рода досылка товара нежелательна Гг. покупателямъ, прошу таковую оговорить въ заказѣ.

Всѣ товары, предназначенные къ отправкамъ покупателямъ, тщательно осматриваются и бережно упаковываются, вслѣдствіе чего я за поломку и порчу въ пути не отвѣчаю, равнымъ образомъ не отвѣчаю и за недостачу товара, который передъ отправленіемъ строго провѣряется и контролируется. Въ интересахъ покупателей покорнѣйше прошу постоянно пранимать товаръ по вѣсу и при недостачѣ вѣса составлять актъ на желѣзной дорогѣ или почтѣ.

Въ случаѣ, если какой-либо высланный товаръ Гг. покупателямъ не подходитъ, я принимаю его обратно, если послѣдній будетъ въ хорошемъ видѣ,—неполоманный и непопорченный.

Несмотря на умѣренныя цѣны, я отпускаю товаръ только высокаго сорта съ ручательствомъ за доброкачественность.

Съ совершеннымъ почтеніемъ

И. И. Сэппорт

ИСТ ИНДАСТРИАЛ СЭППОРТ